Автор: http://wday.ru/
17.09.2008 17:16 - Обновлено 17.09.2008 17:18

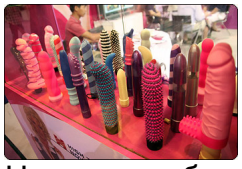

Наличие выбора среди сексуальных игрушек - то что нужно для стимуляции фантазии и самовыражения. Кто-то предпочитает заниматься сексом в сотрудничестве с разными забавными пластиковыми приспособлениями, больше похожими на пособия по геометрии. А кто-то берет с собой в постель разные цветные штучки, похожие на игрушки, которыми забавлялись когда-то в песочнице.

Итак, небольшая подборка самых забавных развлекательных изделий фаллической формы, из которых можно составить недурственную икебану.

Самый нестандартный вибратор создан жительницей США и работает по принципу пылесоса. Прибор, названный его изобретательницей «Vortex Vibrations», работает благодаря концентрации воздушного потока, создающего быструю, но мягкую вибрацию. Джоанн Драйсдейл утверждает, что разработанное ею устройство позволяет достичь многократных оргазмов, при этом прибор даже не касается кожи в интимном месте.

Самый политический. Это радиоуправляемый вибратор от британской фирмы Ann Summers, который известен тем, что в его инструкции написано: «Запрещено использование на Кипре». Все дело в том, что, как считают на Кипре, радиоволны, которые распространяет секс-игрушка под названием Love Bug 2, нарушают радиочастоты армии. Так что, танки - не место для любви, граждане.

Самый понтовый. Это платиновые и золотые вибраторы от компании JimmyJane, которые выпущены ограниченным тиражом в количестве 1000 экземпляров. Их стоимость - порядка 500 долларов. Благодаря материалу, вы можете дополнить его некоторыми индивидуальными чертами, например, выгравировать нежные слова типа «tvoya pis'ka».

Самый джедайский. Впечатлённые «Звездными войнами», американцы решили-таки скрестить секс и лазерный меч. Помимо основных функций, этот прибор оснащен мини-прожектором, а также лазерным мечом с выдвигающимся металлическим лезвием. Заодно и в догонялки поиграете.

Самый стёбный. Это вибратор в стилистике всемирно известной игрушки Hello Kitty. История выпуска этого вибратора уже несколько лет сопровождается скандалами, судебными разбирательствами и подпольной торговлей, но он по-прежнему есть на прилавках интернет-магазинов. «Ку-ку, моя киса», - как бы говорит он своей обладательнице.

Самый программерский. Это USB-вибратор Super Professional Passion Set, к которому прилагается 10 уникальных установок пульсации/вибрирования. В комплект входит пять взаимозаменяемых латексных насадок, и вся конструкция больше всего похожа на сундучок водопроводчика.

Самый фонтанирующий. Водно-реактивный вибратор «Water Jet Penis» предназначен для любовных игр в ванной. Крепится вместо душеваго шланга. Вода под давлением просачивается сквозь многочисленные тонкие отверстия по всей длине фаллоимитатора и можно весело играть в Морской бой, когда надоест возиться между бортиками ванной.

Самый изящный. Это вибраторы из стекла, которые с каждым годом производятся всё вычурнее и закрученней. Они, разумеется, ударопрочные, термостойкие и легко очищаются. Думаю, Гарри Поттер хотел бы такой.

Самый дурацкий. Это, безусловно, Волшебный Конус, многократный участник фотожаб и прочих весёлых отраслей Рунета. Это инопланетная розовая хрень, которая выдаёт 3000 об/мин, 16 программ вибрации + режим «быстрый оргазм». Бетономешалка любви, иначе не скажешь