Автор: Регина Райтова
01.11.2008 08:27 -

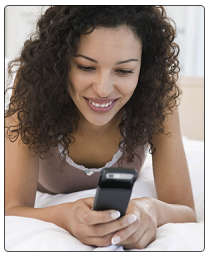

С чего начинается знакомство? Конечно, с номера телефона. По тому, как мужчина записывает номер девушки, можно запросто определить его характер и даже возможность длительных отношений. Как это узнать – вот несколько интересных наблюдений.

1. Люди, которые записывают номер на клочке бумаги, вряд ли способны на серьезные отношения. Отношение его к вам такое же, как к этому самому бедному клочку. Ясно, что его запросто можно потерять, а значит он также легко расстанется и с вами. Таким образом, он настроен на широкий круг знакомств, а не только на вас.

2. Девушкам, которые ищут серьезных и длительных отношений, понравится «классик» - он записывает телефон в ежедневник, в строго отведенное место. Вот такой он четкий, и жизнь у него скорее всего четкая, шаг вправо или влево побегом не считается, но обязательно надо знать, зачем и на каких условиях. Потенциально хороший семьянин, если не увлечен по уши работой, но, к сожалению, скучный по жизни.

3. Есть люди, которые записывают телефон на руке. С одной стороны, это неплохо, так как на себе человек записывает что-то чрезвычайно важное, которое ну никак нельзя забыть. С другой, живет такая запись недолго, стерлась запись, стерлась и память. Словом, быстро вспыхивают. Но быстро и гаснут.

4. Человек, который записывает телефон не один раз – в блокнот, в трубку, еще куда-то – «чтобы не потерять» - девушкам нравится. Они думают, что она ему так понравилась, что он боится ее потерять. На самом деле чаще всего этот мужчина не уверен в себе, маменькин сынок или, что называется, хлюпик. Ему постоянно нужно напоминание, что что-то надо сделать, вот и будет он везде наталкиваться на ваш телефон и думать, как ему поступить. Подходят такие только сильным девушкам, которых устраивает мужчина-подкаблучник.

5. Для этого человека не важно что записать, важно – как. В том смысле, что это Нарцисс, задача которого – выглядеть наиболее привлекательно. Он может записать номер и в записную книжку, и в телефон, но при этом расскажет, что эта записная книжка сильно фирменная из тисненой кожи. А телефон – самая крутая и навороченная модель. А если вдруг откажется купить ваш в баре шампанское, то только потому, что нет розового, которое он пробовал в ресторане на Елисейских полях в Париже и там же понял, что все остальные напитки – пойло. Он считает, что разбирается во всех мелких и крупных проблемах как специалист и будет учить всех и каждого. Конечно, жить с таким невозможно, а вот если дуть ему в уши песню о его уникальности, можно стать его тенью и, если человек при деньгах или известный, получить пропуск в другой мир, а там уже искать нормального мужчину.

6. Самый простой способ записи – в мобильный телефон – всего лишь на шестом месте. Просто потому, что такого мужчину спрогнозировать очень трудно. Есть нюанс – постарайтесь, чтобы он записал вас не просто «Оля», а как-то уточнил, лучше всего связать с местом или человеком, где вы познакомились. Так он не потеряет вас в трех Олях, двух Ольгах и одной Ольге Степановне. Однако спросите, есть ли у него в телефоне аська и часто ли он ей пользуется – если есть, плохо, такие люди обычно живут в виртуальном мире и вытащить их в мир реальный сложно.

7. Ну и на последнем месте экземпляр мужчины, который телефон девушки … не записывает. Говорит, запомню. Тут варианта всего два – если запомнил, значит, вы его реально зацепили и он сделает все, чтобы сделать вашу жизнь яркой и интересной. Ну а если забыл – значит, не нужны вы ему, и нечего переживать.